



**Bericht des Vorstandes
2014
zur MV am 08.12.2014**

Überblick >> was wir 2014 durchführten

Das Jahr beginnt. Wir nehmen uns wieder Bewährtes aber auch Neues vor:

- Neujahrswanderung
- Fahrt zur Müritz (im Oktober)
- Arbeiten an unserer Naturschutzstation
- Beringungsaktionen
- Exkursionen (Orchideen, Kranich)
- Aktivitäten der Fachgruppe Entomologie
- Fledermausnacht im Krugpark
- Kartierung Grünspecht – Vogel des Jahres ☹ - ☹
- NABU-Camp mit Kindern und Jugendlichen

Januar

Stunde der Wintervögel: 03.- 05.01. (Stadt) 76 Zähler, 49 Zählgebiete, 1983 Vögel: Haussperling=407, Kohlmeise= 286, Feldsperling=226, Grünfink=178, Ringeltaube=39, Türkentaube=14, Grünspecht=2

10.01. Waldkauzwanderung um Gördensee, TN: 25

10.01. FGE-Abend: **Wanzen im Lebensraum Moos**

12.01. **Neujahrswanderung** von NABU u. AG Natur u. Heimat, 52 TN (26 Arten u.a. Stieglitz 1 sM, mehrfach Ringeltauben paarweise an Brutorten, Grünspecht)

13.01. NABU-Abend: Mit anderen Augen gesehen – **Die Ästhetik des Unsichtbaren**, TN: 25





30
ZONE



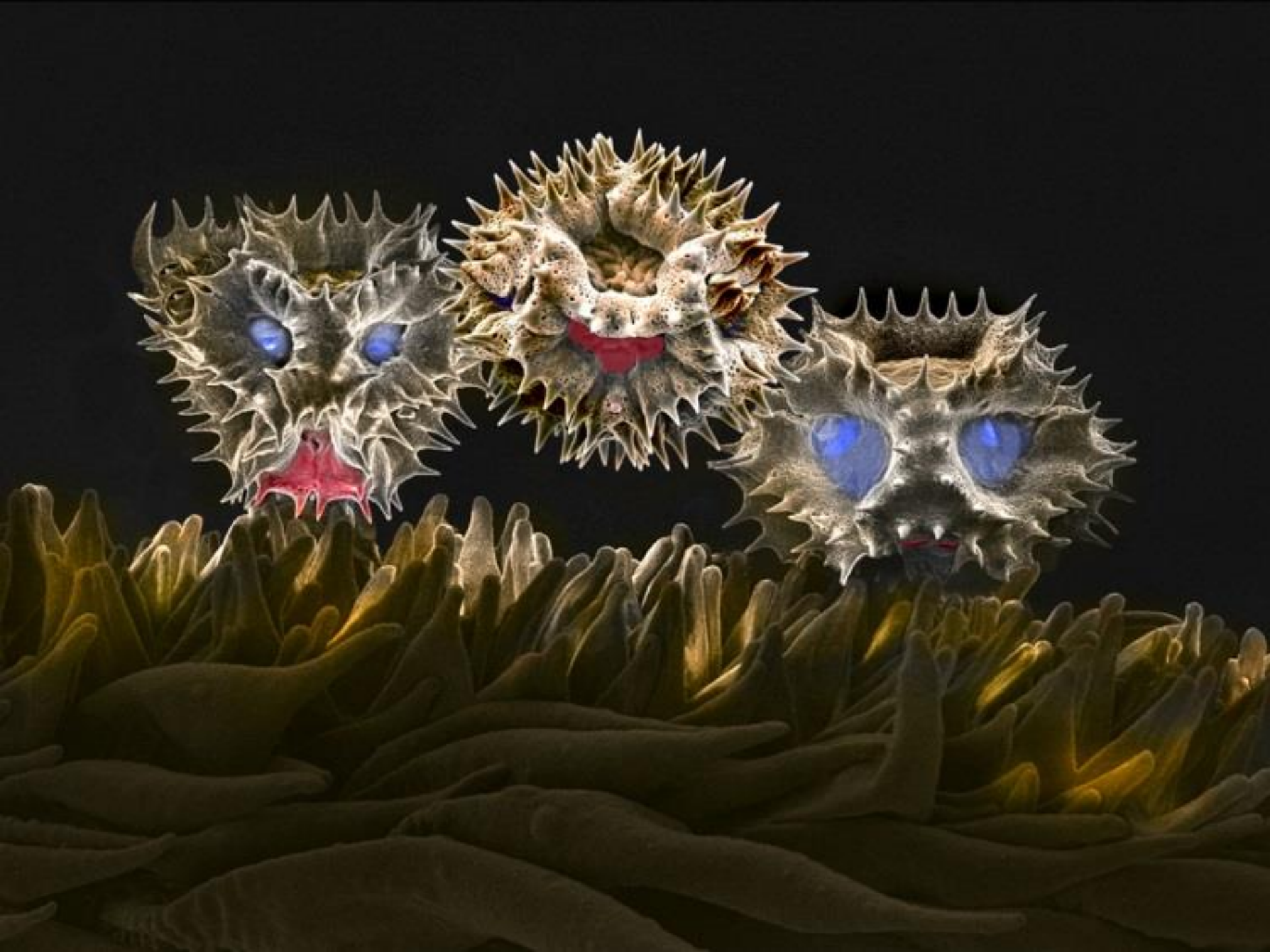

Februar

14.02. **FGE-Abend: Kotfresser Europas**

13.02. NABU-Abend: **Wolf eine Spurensuche im märkischen Sand, TN: 47**



März

- | | |
|--|-------------------------------------|
| 01.03. NABU-Arbeitseinsatz – Pflegemaßnahmen im Kiefernfeldgehölz , TN: 7 | <input checked="" type="checkbox"/> |
| 10.03. NABU-Abend: Neozoen, TN: 25 | <input checked="" type="checkbox"/> |
| 14.03. FGE-Abend: Insekten Sibiriens | <input checked="" type="checkbox"/> |
| 22.03. Waldschnepfenexkursion , TN: 7 | <input checked="" type="checkbox"/> |
| 29.03. NABU-Arbeitseinsatz in Naturschutzstation , TN: 8 | <input checked="" type="checkbox"/> |



März

2014 neu – Amphibienzaun zwischen
Netzen und Lehnin an einer Tongrube:

Erdkröte = 2221, Knoblauchkröte = 4

Braunfrösche = 35, Teichmolch = 1



12.04. FGE-Abend: **Schadspinner**

April

Nisthilfen Trauerseeschwalben ausgebracht

25.-26.04. **Beringungsaktion am Rietzer See**

28.04. NABU-Exkursion: **Besuch Feldmark Lünow mit
BI Landschaft ohne Folie, TN: 16**





Mai

04.05. **Vogelstimmenwanderung** im Krugpark, TN: 8,
Erstnachweis eines Wiedehopfes, Rotkehlchennest

09.05. FGE-Abend: **Glanzkäfer**

Stunde der Gartenvögel: 09.- 11.05. (Stadt) 57 Zähler,
38 Zählgebiete, 1151 Vögel: Haussperling=229,
Amsel=99 Kohlmeise=81, Gartenrotschwanz 14

13.05. **NABU-Exkursion Solarpark Briest**, TN: 14

24.05. **NABU-Mitgliederversammlung** in Plaue, TN: 10
an Exkursion Große Freiheit und 12 (+1 Gast) an MV









Turmkrout – *Arabis glabra*

Juni

Orchideenwanderungen in Rietz, 06.06. und 07.06.

TN=3



10.06. FGO-Exkursion: **Mittelbruch Klein Kreuz,**



13.06. FGE-Abend: **Kurzflügler**



14.06. **NABU-Stand zum Krugparkfest**



15.06. FGO-Exkursion: **Kontrolle Nisthilfen der**

Trauerseeschwalben, TN:



21.06. Exkursion **Mühlenberg Michelsdorf, TN: 8**







Juli

04.-05.07. **Beringungsaktion** am Rietzer See (Mauser, Alters- und Geschlechtsbestimmung)

18.07. FGE-Abend: **Diskussionsabend**

19.07. Arbeitseinsatz zur Vorbereitung des **NABU-Camp 2014**, TN: 6



August

08.08. FGE-Abend: **Diskussionsabend**

17. Bis 20.08. NABU-Camp, TN: 16 Kinder, 12 Erwach.

23.08. NABU-Sommerfest, TN: 30

29.08. **Fledermausnacht** im Krugpark

30.08. Kooperationsveranstaltung mit Oberförsterei

Lehnin „**Vorstellung der FFH-Managementplanung und Exkursion**“, Vorträge und Exkursion, TN: 24





NABU-Camp 2014





LOKALE
AGENDA **21**
POTSDAM - MITTELMARK

JugendUmweltpreis 2014

3. Platz (500,00 €)

Ehrenurkunde



Jugend
Umwelt
Preis

3. Platz

Für das Jugendumweltprojekt
„NABU-Camp Naturschutz 2014“

wird dem Projektteam für besondere Leistungen zur Förderung des Grundgedankens der nachhaltigen Entwicklung im Sinne der Lokalen Agenda 21 und der Charta von Aalborg die Anerkennung ausgesprochen.

September

06.09. NABU-Exkursion Strandastern

08.09. FGO-Exkursion: Strengsee, TN: 4

12.09. FGE-Abend: **Rüsselkäfer**

28.09. NABU-Stand zum
Herbstfest Krugpark

26./27.09. **Bartmeisen-**
beringungsaktion



Oktober

- 10.10. FGE-Abend: Beratung des Arbeitsplanes 2015
- 13.10. **NABU-Exkursion:** Reckahner Teiche, 2 TN
- 17.10. **NABU-Exkursion und Vortrag:** Kranich, TN: 20
- 18.10. **Pflege Orchideenwiese, 9 TN**



Müritzexkursion 2014 Oktober











November

10.11. NABU-Abend: Eine naturkundliche Wanderung durch die Mongolei, TN: 12

14.11. FGE-Abend: **Schmetterlinge der Familie**

Depressarien



22.11. **Landesvertreterversammlung NABU**



Dezember

05.12. FGE-Abend: Jahresabschluss der Entomologen

06.12 **Wasservögel beobachten im Advent** kleine
Bootsfahrt auf der Havel, TN: 6

07.12. **Landschaftspflegemaßnahmen in der NABU-
Kiesgrube Göttin**, TN: 11

08.12. **NABU-Mitgliederversammlung**

13./14.12. FGO Wasservogelzählung

























Aussicht 2015

Wir nehmen uns wieder Bewährtes aber auch Neues vor:

- **Exkursionen Fachexkursionen**
- **Fahrt**
- **Nisthilfe für Trauerseeschwalben, Dohle, Wiedehopf**
- **Kartierung der Haubenlerche**
- **Fortsetzung von Modernisierungsmaßnahmen an unserer Naturschutzstation (Heizung)**
- **NABU-Stände zu den Veranstaltungen im Krugpark**
- **Arbeitseinsätze**
- **Veranstaltungen der Fachgruppen Entomologie und Ornithologie**
- **NABU-Camp ... Jugendexkursion**

Termine Januar 2015

- **Waldkauzexkursion** **09.01.**
- **Neujahrswanderung** **11.01.**
- **NABU-Abend** **12.01.**
- **Fachgruppen Entomologie** **16.01.**
- **Stunde der Wintervögel** **09. bis 11.01.**

**Vogel des Jahres
2015**





Eine schöne Advents- und Weihnachtszeit wünschen Euch/Ihnen
die Vorstandsmitglieder Dr. Beatrix Wuntke, Helga John, Cordula
Schultze, Klaus Scherneck, Gertfred Sohns und Bodo Rudolph